LOVIISAN päiväkodit, koulut, lukiot ja opistot

Daghemmen, skolorna, gymnasierna och instituten i LOVISA

Loviisan varhaiskasvatuksessa ja opetustoimessa panostamme lasten ja nuorten hyvinvointiin.

Varhaiskasvatus on tärkeä vaihe lapsen kasvun ja oppimisen polulla, joka tukee ja täydentää kotien kasvatustehtävää ja vastaa omalta osaltaan lasten hyvinvoinnista. Varhaiskasvatuksen tavoitteena on luoda yhdenvertaiset edellytykset lasten kokonaisvaltaiselle kasvulle, kehitykselle ja oppimiselle.

Loviisan kouluissa luomme yhdessä myönteisiä kasvu- ja oppimiskokemuksia, jolloin herää halu elinikäiseen oppimiseen. Meille tärkeitä asioita ovat oppilaiden kannustaminen osallisuuteen monipuolisia opetusmenetelmiä ja teknologiaa apuna käyttäen. Oppilaita kannustetaan ilmaisemaan mielipiteitään. Oppilaat ovat mukana koulun yhteisten asioiden kehittämisessä ja päätöksenteossa.

Lähilukioissa annamme opiskelijoille laadukasta ja ajanmukaista opetusta, joka mahdollistaa hyvät jatko-opintomahdollisuudet.

Loviisan koulu- ja päiväkotiverkko on laaja. Päiväkodit ja oppilaitokset sijaitsevat elinvoimaisissa kulttuuriympäristöissä ja historiallisessa pikkukaupunkimiljöössä. Luonnon läheisyys kannustaa liikkumiseen.

Tutustu toimintaamme!

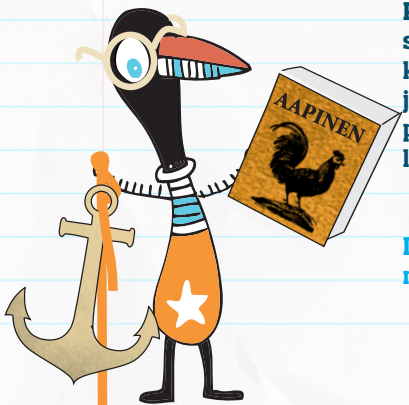

Lisätietoja löydät osoitteissa peda.net/loviisa & loviisa.fi

Inom småbarnspedagogiken och utbildningen i Lovisa satsar vi på barnens och de ungas välmående.

Småbarnspedagogiken är ett viktigt skede i barnets växande och lärande, som stöder och kompletterar hemmens fostrande uppdrag och bidrar till barnens välbefinnande. Målet med småbarnspedagogiken är att skapa likvärdiga förutsättningar för en helhetsmässig uppväxt, utveckling och lärande för barnen.

I skolorna i Lovisa stad skapar vi tillsammans positiva uppväxt- och inlärningsupplevelser som väcker lusten till livslångt lärande. Det är viktigt för oss att eleverna uppmuntras till delaktighet genom mångsidiga inlärningsmetoder och med hjälp av modern teknologi. Eleverna uppmuntras till att ge uttryck för sina åsikter och är med och besluter om och utvecklar skolans gemensamma ärenden.

I närgymnasierna erbjuder vi studerandena en tidsenlig undervisning av hög kvalitet, vilket möjliggör goda möjligheter till fortsatta studier.

Daghems- och skolnätet i Lovisa är stort. Daghemmen och skolorna finns i en livskraftig kulturomgivning och en historisk småstadsmiljö. Den närliggande naturen lockar till aktivitet.

Bekanta Dig med vår verksamhet!

Mera uppgifter finns på adresserna peda.net/loviisa & lovisa.fi

Päiväkodit · Daghemmen

Kotoisa ja turvallinen Karhuntassu
Hemlikt och tryggt i Björntassen

F

Isnäsin päiväkoti
Isnäs daghem

Marjakuusentie3 as. 4-
Idegranvägen 3 bst. 4
07750 ISNÄS
Päiväkodinjohtaja
Daghemsföreståndare
050 382 7568

Liikun leikkien, uteliaasti tutkien.
Rörelse och lek, skratt och nyfikenhet.

G

Koskenkylän päiväkoti
Forsby daghem

Vanha Viipurintie-
Gamla Viborsvägen 2
07700 KOSKENKYLÄN SAHA
Päiväkodinjohtaja
Daghemsföreståndare
040 551 9115

Luonnon helmassa turvallista ja viihtyisää!
I naturens famn har vi en trygg hamn!

Kuggom daghem
Kuggomin päiväkoti

Skogbärsvägen-Metsämarjantie 13

07945 KUGGOM
Päiväkodinjohtaja-
Daghemsföreståndare ✆044 565 1153

H

Leikk is ä Lekgården - Opimme tillsammans

I

Lekgården
Leikkis

Lekgränd-Leikkikuja 3

07930 PERNÅ
Päiväkodinjohtaja-
Daghemsföreståndare
✆050 382 7568

Tesjoen päiväkoti
Tessjö daghem

Tavastantie-
Tavastasvägen 12
07955 TESJOKI
Päiväkodinjohtaja-
Daghemsföreståndare
044 349 3132

K

Naturnära och naturkära

Lähellä lasta, lähellä luontoa

Svenskspråkig samvaro med barnet i fokus.

E

Villekulla daghem

Karlskronabulevarden 10
07900 LOVISA
Daghemsföreståndare
044 565 1153

Lapsilähtöisyyttä viehättävässä ruukkimiljöössä

Ruukin päiväkoti
Koulutie 4 B
07970 RUOTSINPYHTÄÄ
Päiväkodinjohtaja ✆044 349 3132

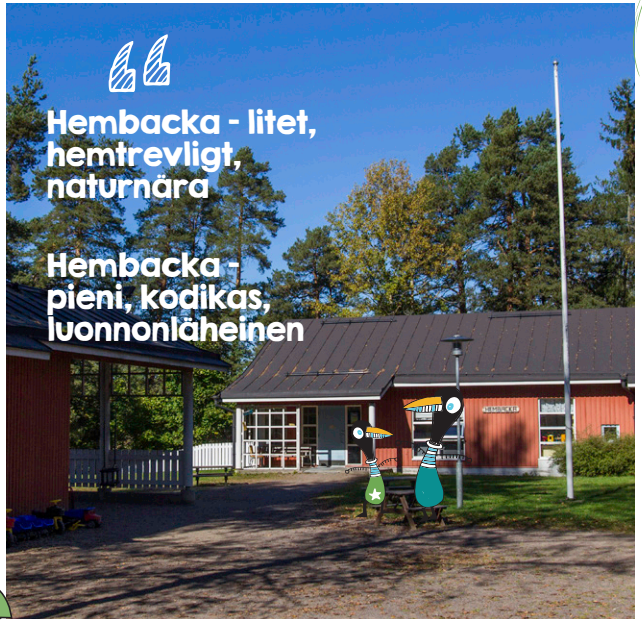

A

Hembacka daghem
Päiväkoti Hembacka

Backgärdavägen-Backgärdantie 1
07880 LILJENDAL
Päiväkodinjohtaja
Daghemsföreståndare ✆050 382 7568

Valkon päiväkoti
Valkom daghem

Valkolammentie-
Valkomträskvägen 29
07910 VALKO
Päiväkodinjohtaja
Daghemsföreståndare ✆044 565 1084

D

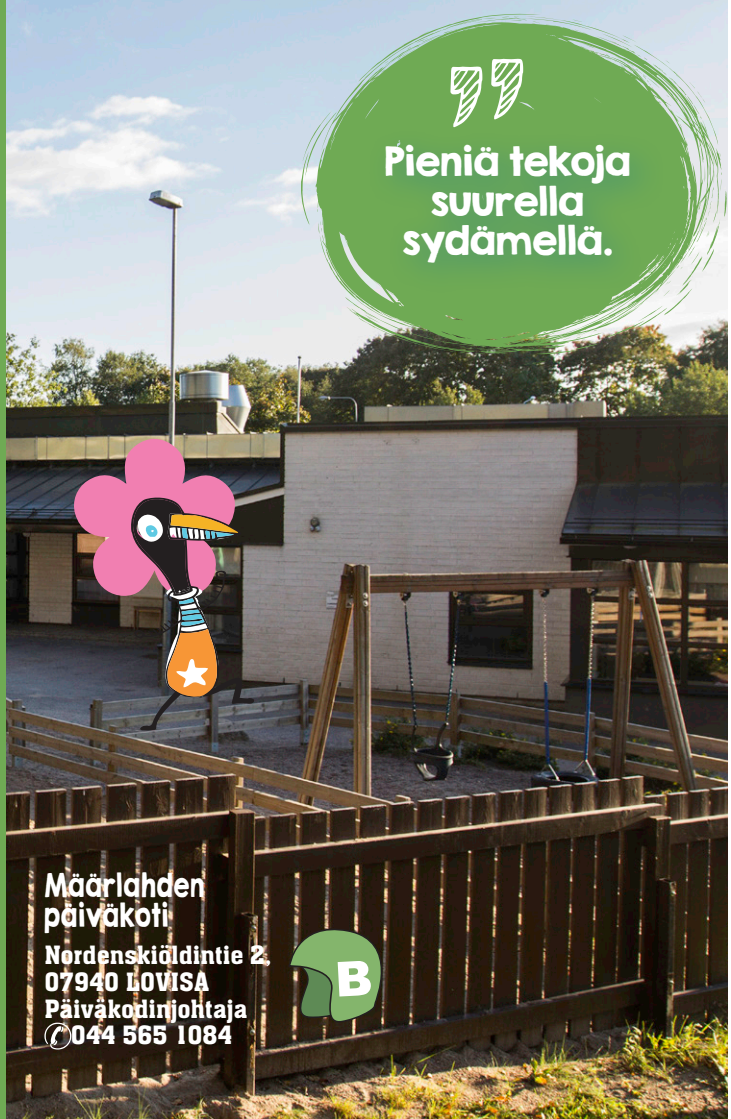

Pieniä tekoja suurella sydämellä.

Määrlahden päiväkoti

Nordenskiöldintie 2,
07940 LOVISA
Päiväkodinjohtaja
044 565 1084

B

Keskellä kaupunkia, turvallisesti lasta lähellä.

C

Rauhalan päiväkoti

Rauhalantie 46,
07900 LOVIISA
Päiväkodinjohtaja
044 565 1084

Perusopetus · Grundläggande utbildning

9

Generalshagens skola (åk 0-6)

Drottninggatan 21
07900 LOVISA
Rektor ✆044 0555 340
Skolsekreterare ✆044 565 1189

7

Harjurinteen koulu (0-9 lk)

Ratakatu 1
07900 LOVIISA
Rehtori 044 0555 752
Apulaisrehtori ✆044 0555 984
Koulusihteerit
✆044 055 5254,
044 055 5266

LNH - framåt tillsammans!

15

Lovisanejdens högstadium (åk 7-9)

Brandensteinsgatan 27 B
07900 LOVISA
Rektor ✆044 055 5887
Skolsekreterare ✆040 095 4342

Liikkuva koulu metsän keskellä Kymijoen varrella.

13

Kirkonkylän koulu (I-6 lk)

Koulutie 4 A
07970 Ruotsinpyhtää
Koulunjohtaja ✆ 044 557 7253

4

Forsby skola (åk 0-6)

Kullbyvägen 4
07700 FORSBY SÅG
Föreståndare
044 055 5988

1

Isnäs skola (åk 0-6)

Isnäsin koulu (0-6 lk)

Edövägen /
Edöntie 27
07750 ISNÄS
Koulunjohtaja/
Föreståndare
044 055 5813

Liten skola -
Stora hjärtan
Pienessä koulussa
kasvaa suuria
sydämiä.

2

Haddom skola (åk 1-6)

10

Haddomvägen 14
07945 KUGGOM
Föreståndare 044 450 5054

Aktiv skola
- i tiden

Sävträsk skola (åk 0-6)

6

Herrgårdsvägen 29 A
07880 LILJENDAL
Föreståndare ✆040 053 2610

Koskenkylän koulu (1-6 lk)

3

Loviisantie 1328
07700 Koskenkylän Saha
Koulunjohtaja
✆040 753 6414

Teutjärven koulu (0-6 lk)

14

Turkkilantie 167
07990 Ruotsinkylä
Koulunjohtaja
✆050 466 1163

En skola i rullning

5

Kyrkoby skola
(åk 0-6)

Pernåvägen 197
07930 Pernå
Föreståndare
044 055 5355

Tessjö skola (0-6 lk)

12

Petersburgsvägen 337
07955 TESSJÖ
Föreståndare
050 590 1096

Valkon koulu (0-6 lk)

8

Pitkäniityntie 62
07910 VALKO
Koulunjohtaja
040 529 2298

Tesjoen koulu (0-6 lk)

Tavastantie 10
07955 TESJOKI
Koulunjohtaja
044 557 7240

Lukiot · Gymnasierna

"Pieni ja elinvoimainen lähilukio."

16

Myllyharjun lukio

Ratakatu 1
07900 LOVIISA
Rehtori ✆044 055 5752

17

Lovisa Gymnasium

Brandensteinsgatan 27 A
07900 LOVISA
Rektor ✆044 055 5290
Skolsekreterare ✆040 095 4342

"Allmänbildning, samarbete och medmänsklighet ger framgång!"

Kansalaisopistot · Medborgarinstituten

Mi erbjuder undervisning nära och för alla enligt principen för livslångt lärande.

18

Lovisa svenska Medborgarinstitut

Brandensteinsgatan-
Brandensteininkatu 21
07900 LOVISA
Rektor
044 055 5251

”Monipuolista ja laadukasta koulutusta sekä viatonta ajanvietettä vuodesta 1947.”

Valkon kansalais-opisto

**Ratakatu-
Bangatan 1
07900 LOVIISA
Rehtori
044 055 5251**

19

Loviisa · Lovisa
LILJENDAL
LAPINJÄRVI
LAPPTRÄSK
KUNINKAANKYLÄ
KUNGSBÖLE
RUOTSINPYHTÄÄ
STRÖMFORS
KOSKENKYLÄ
FORSBY
VANHAKYLÄ
GAMMELBY
HADDOM
TESJOKI
TESSJÖ
LOVIISAN KESKUSTA
LOVISA CENTRUM
PERNAJAN KIRKONKYLÄ
PERNÅ KYRKOBY
PORVOO
BORGÅ
ISNÄS
VALKO
VALKOM
A
B
C
D
E
F
G
H
I
J
K
1
2
3
4
5
6
7
8
9
10
11
12
13
14
15
16
17
18
19

Loviisan päiväkodit

Daghemmen i Lovisa

- **A** Hembacka daghem - Hembackan päiväkoti
- **B** Määrlahden päiväkoti
- **C** Rauhalan päiväkoti
- **D** Valkon päiväkoti - Valkom daghem
- **E** Villekulla daghem
- **F** Isnäs daghem - Isnäsin päiväkoti
- **G** Koskenkylän päiväkoti - Forsby daghem
- **H** Kuggom daghem - Kuggomin päiväkoti
- **I** Lekgården - Leikkis
- **J** Ruukin päiväkoti
- **K** Tesjoen päiväkoti

Loviisan koulut

Skolorna i Lovisa

1. Isnäsin koulu
2. Isnäs skola
3. Koskenkylän koulu
4. Forsby skola
5. Kyrkoby skola
6. Sävträsk skola
7. Harjurinteen koulu
8. Valkon koulu
9. Generalshagens skola
10. Haddom skola
11. Tesjoen koulu
12. Tessjö skola
13. Kirkonkylän koulu
14. Teutjärven koulu
15. Lovisanejdens högstadium
16. Myllyharjun lukio
17. Lovisa Gymnasium
18. Lovisa svenska Medborgarinstitut
19. Valkon kansalaisopisto

www.loviisa.fi · www.lovisa.fi

peda.net/loviisa

BOOK!
BACK TO SCHOOL
BOOK
LOVE
E=MC²
1+1=2
ABCD