

# Odlarstödinfor 2026

## Liljendal 31.3.2026

(kaffe kl.18-18.30) kl.18.30 -

### Innehåll:

- Aktuellt i april 2026
- Ansökan om åkerstöd 2026
- Ändringar och aktuellt inom stöden 2026
- Vipumobilen
- Fallgropar

# Aktuellt i april 2026

Behöver du ändra höstanmälan 2025?

Miljöersättning: Klimat- och miljöplanen inlämnad?  
Är Klimat- och miljöutbildningen för 2025 gjord?

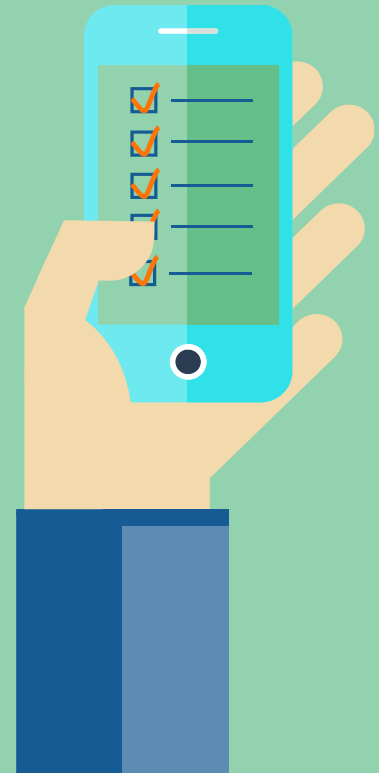

# Ändring av höstanmälan 2025

- Du kan ändra din höstanmälan för år 2025 om du märker att du har uppgett fel uppgifter
- **Ändringar gällande växttäck**e kan göras i **Vipu 30.3 – 28.4.2026**
- **Svara på begäran om utredning med Vipumobilen 1.4 - 7.5.2026**
- Ändringar gällande främjande av cirkulär ekonomi, avrinningsvatten, fågelåkrar, växtskydd(eko)-->16.4.2026 med skriftlig ändringsanmälan till kommunala landsbygdsförvaltningen

Påminnelse om datum:

- Växttäcke för villkorligheten bevaras till 31.12 OBLIGATORISKT
- Växttäcke för miljösystemstödet bevaras till **31.3**
  - Permanent gräsmark som är anmäld för åtgärden bevaras till **31.3**

[Ändring av höstanmälan](#)s uppgifter i våren 2026 - Livsmedelsverket

# Miljöersättning; Klimat- och miljöplan **OBLIGATORISK**

- Planen ska vara uppgjord under det andra eller tredje förbindelseåret. De flesta gårdar gjort miljöförbindelse 2023 → Klimat-miljöplan inlämnas senast 30.4.2026
- **Krav för miljöersättningen, gäller alla!**
- Gör upp en miljö- och klimatplan där gårdens miljöutmaningar och utvecklingsmöjligheter kartläggs
- Planen **görs upp en gång** under förbindelseperioden
- Vem som helst kan göra upp gårdens plan, t.ex. en rådgivare
- Länken till plattformen var planen görs <https://ilmastosuunitelma.fi>
- Planen inlämnas **elektroniskt eller i pappersform** till den kommunala landsbygdsförvaltningen **maaseututoimi@loviisa.fi**



# Klimat- och miljöplanen

Förbindelseår	Uppgjorddatum <b>INLÄMNAS SENAST!</b>
<b>2023</b>	23.9.2025 - <b>30.4.2026</b>
2024	23.9.2025 - 30.4.2027
2025	1.5.2026 - 30.4.2028
2026	1.5.2027 - 30.4.2029

# Miljöersättning; Gårdsspecifika åtgärder

- **Inga ändringar** i de gårdsspecifika åtgärderna
- brister i hur kraven för åtgärder följts
- Kom ihåg att uppfylla kraven för den åtgärd du väljer

## 2 alternativ väljs årligen (gäller alla!):

- **1. Klimat- och miljöutbildning** (gör utbildningen för 2025 i Vipu senast **30.4.2026**)
- **2. Fleråriga mångfaldsremсор**
- **3. Markövervakning** (leverera proverna till laboratoriet senast 30.11)
- **4. Organiska näringsämnen** (spara kvitton eller avtal över överlåtelse / behandling av gödseln)
- **5. Pollinerarnas näringsväxter**
- **6. Precisionsodlingsmetoder** (anteckna hur utrustning fungerar i skiftesanteckningarna. Vid användning av entreprenör, spara entreprenörens kvitto)
- **7. Applikationer för uppföljning och identifiering av växtskadegörare och växtsjukdomar** använd aktivt en applikation och dokumentera dess användning

Ansök/anmäl

Ansök om stöd och lämna in anmälningar

Visa alla  Endast de med pågående ansökningstid

Ansökan eller anmälan	Ansökningen börjar	Ansökningen tar slut
<a href="#">Miljöersättningens klimat- och miljöutbildning</a>	3.11.2025	30.4.2026

# Försummelse i de gårdsspecifika åtgärderna

- Upptäckta försummelse i de gårdsspecifika åtgärderna kan leda till påföljder
- **Om försummelsen konstateras flera gånger inom 3 år är det frågan om en upprepande försummelse --> Påföljden höjs**

Exempel:

Odlaren har valt åtgärden klimat- och miljöutbildning år 2024, men har inte genomfört utbildningen i tid

- Påföljden för år 2024 är 20 % av miljöersättningens grundbelopp ( $45 \text{ €/ha} * 0,20 = 9 \text{ € / ha}$ )
- Om samma odlare också år 2025 försummat klimat- och miljöutbildningen är påföljden 2025 40% d.v.s. 18 €/ha

# Ansökan om åkerstöd 2026

Stödansökan

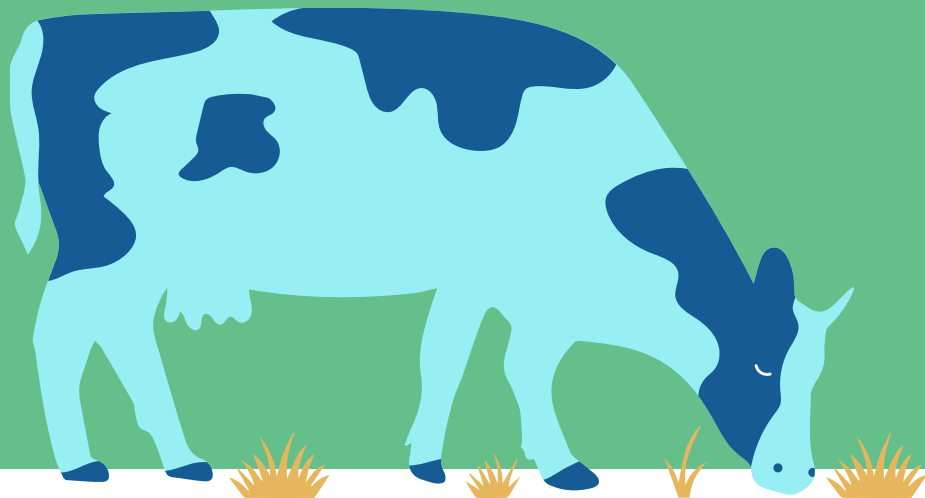

# Åkerstödansökan och datum 2026

- **Lämnas in via Vipu-tjänsten senast 9.6.2026**
  - Basskiftesändringar: 7.4 – 9.6.2026
  - Ansökan om åkerstöd: 28.4 – 9.6.2026
- **Förseningsdagar: max 7 kalenderdagar**
- kan vid behov ändras efter inlämning
  - **Ändringsskede 10.6 - 1.10.2026**



[Anvisningsvideo för hur man gör åkerstödsansökan i Vipu](#)

# Basskiftesändringar

- Öppnar 7.4 i Vipu-tjänsten
- Du kan b.l.a. **dela, gränskorrigera, passivera och rita nya skiften**
- Lämna in basskiftesändringarna i god tid! **Före du börjar fylla i åkerstödansökan.**
- Landsbygdsförvaltningen godkänner eller avslår ändringen

[Anvisning för basskiftesändringar](#)

# Stöden 2026

- Grundläggande inkomststöd **141 €/ha**
- Omfördelningsinkomststöd >50ha **21,50 €/ha**
- Kompensationsersättning 217 €/ha
- Miljöersättning 45 €/ 113 €/ha
- Inkomststöd för unga jordbrukare **100 €/ha**
- Bidrag för specialgrödor **95 €/ha**
- Miljösystemstöd
  - Växttäckning vintertid 40 €/ha
  - Naturvårdsvallar **55 €/ha**
  - Gröngödslingsvallar **100 €/ha**
  - Mångfaldsväxter **210 €/ha**

[Stöden – Livsmedelsverket](#)

# Ansökan om åkerstöd - Kom ihåg!

- **Kryssa i alla stöd** du vill ansöka om
- Gå via **Vipurådgivaren** och **notera** eventuella **anmärkningar**
  - Vissa anmärkningar förhindrar skickandet av ansökan
  - Vipurådgivaren underlättar kontrollerandet av uppföljandet av vissa krav t.ex. växtföljd / diversifieringen

Välj stöd som ansöks

Alla stödområden (AB - C4)

- Grundläggande inkomststöd
- Omfördelningsinkomststöd
- Inkomststöd för unga jordbrukare
- Stöd för miljösystem
- Bidrag för stärkelsepotatis
- Bidrag för specialväxter
- Nationellt stöd för sockerbeter
- Kompensationsersättning
- Miljöersättning - Miljöförbindelse
- Miljöersättning - Avtal om skötsel av jordbruksnaturen och landskap
- Miljöersättning - Avtal om skötsel av våtmarker
- Ersättning för ekologisk produktion

C-områdets stöd

- Stöd för unga odlare
- Allmänt hektarstöd
- Nordligt hektarstöd

- Under fliken Skiftesuppgifter ansluts "nya" basskiften till gårdens besittning och till Åkerstödsansökan. **NYTT!**  
**Basskiftet ska vara i stödsökandes besittning åtminstone 9.6 - 1.10.2026**

# Ansökan om åkerstöd - Kom ihåg!

- När ett ersättningsdugligt basskifte finns i Åkerstödansökan-> tilläggs det automatiskt till miljöförbindelsen
- **Till ekoförbindelsen måste för dej "nya" ersättningsdugliga basskiften tillsättas manuellt.** Går ej att göra under ändringstiden.
- Om du under fliken Stöd som söks kryssat i **Ersättning för ekologisk produktion** eller ersättning för **miljöavtal** ->
- En **flik** till; **Ekologisk produktion och avtal** , kolla uppgifterna >**vid behov välj > Bearbeta**

Skiftesuppgifter Sökandens uppgifter Stöd som söks **Ekologisk produktion och avtal** Sammandrag av skiftesuppgifter Gårdens uppgifter Vipurådgivare Sammandrag och skickande

Förbindelse för ekologisk produktion Skötselavtal för jordbruksnaturen och landskapet Skötselavtal för våtmarker

**Förbindelse för ekologisk produktion** Bearbeta

Förbindelseperiod 1.5.2023-30.4.2028 på ersättningsdugliga skiften.

Förbindelsetyp  
Förbindelse om växtproduktion

Tilläggsuppgifter för förbindelsetypen  
Krav på avsalugrödor, alla skiften på gården

Skiften som godkänts till förbindelse för ekologisk produktion  
25,64 ha  
[Visa basskiften](#)

Grundkurs i ekologisk odling  
-

- Fliken **Ekologisk produktion och avtal** visar ett sammandrag av uppgifterna om din gällande förbindelse.
- Stöd ekologisk produktion
- växtodling **184 €/ha,**
- husdjursgård **+150 €/ha**

# Ansökan om åkerstöd – Ändring Hantering av avrinningsvatten

- **Ändring 2026** - Åtgärden **Hantering av avrinningsvatten** inom miljöersättningen **anmäls** för jordbruksskiftet **i samband med ansökan om åkerstöd**

Ympäristökorvaus - Ympäristösitoutus

Haen ympäristökorvauksen 5-vuotista sitoumusta ja ensimmäisen vuoden maksua. Sitoudun noudattamaan ympäristökorvauksen sitoumusehtoja koko sitoumusajan.

Tilakohtaiset toimenpiteet Lohko-kohtaiset toimenpiteet

- Kerääjäkasvit
- Maanparannus- ja saneerauskasvit
- Suojavyöhykkeet
- Puutarhakasvien vaihtoehtoinen kasvinsuojelu
- Turvelpeltojen nurmet
- Lintupellot
- Kiertotalouden edistäminen
- Valumavedet

Säätösalaajitus: toimenpiteeseen ilmoitettu pinta-ala 1,00 ha  
Kuivatusvesien kierrätys: toimenpiteeseen ilmoitettu pinta-ala 3,00 ha

[Näytä kasvulohkot](#)

Sulje Tallenna

- Anmäls inte längre för åtgärdsskiftet i höstanmälan
- Ingen förhandsifyllning för åtgärden Hantering av avrinningsvatten -->

←Val av åtgärd i skiftesspecifika åtgärder under fliken Stöd som söks

A 2,00 ha

Växt \*  
Frilandsgurka

Utanpå växtligheten finns en växttunnel eller ett insektnät  
 Odlingväxten används till annat än människoföda

Skede i ekologisk produktion \*  
Är inte i ekologisk produktion

Åtgärder inom miljöersättningen  
 Fånggrödor  
 Alternativt växtskydd för trädgårdsväxter

Växtskyddsmetod \*  
Insektnät

Hantering av avrinningsvatten

Behandlingsmetod \*  
Reglerbar dränering

Ansökningsgrund för åtgärden \*  
Torvmark

Växtföljdens mellangröda  
-- Välj --

Tilläggsuppgifter

0 / 1000

Permanent gräsmark  
0,00 ha

Areal som berättigar till skyddszonåtgärden  
0,00 ha

Obligatoriskt fält: \*

Återgå Spara

# Ansökan om åkerstöd – Kartnivåer

- Ändringar 2026 p.g.a. ändrade stödvillkoren:
  - Nivån "vallår 4 eller 5 år" slopas
  - Uppdatering av nivån "markförbättrings- och saneringsväxter"
  - **Nya nivåer: "Avrinningsskiften från föregående år" och "Samma 1-åriga växt 3 år i följd"**
- Närmare information om kartnivåerna finns i anvisningen *Ansökan om åkerstöd och kartnivåer*  
<https://www.ruokavirasto.fi/sv/stod/jordbruk/vipu/anvisningar/>

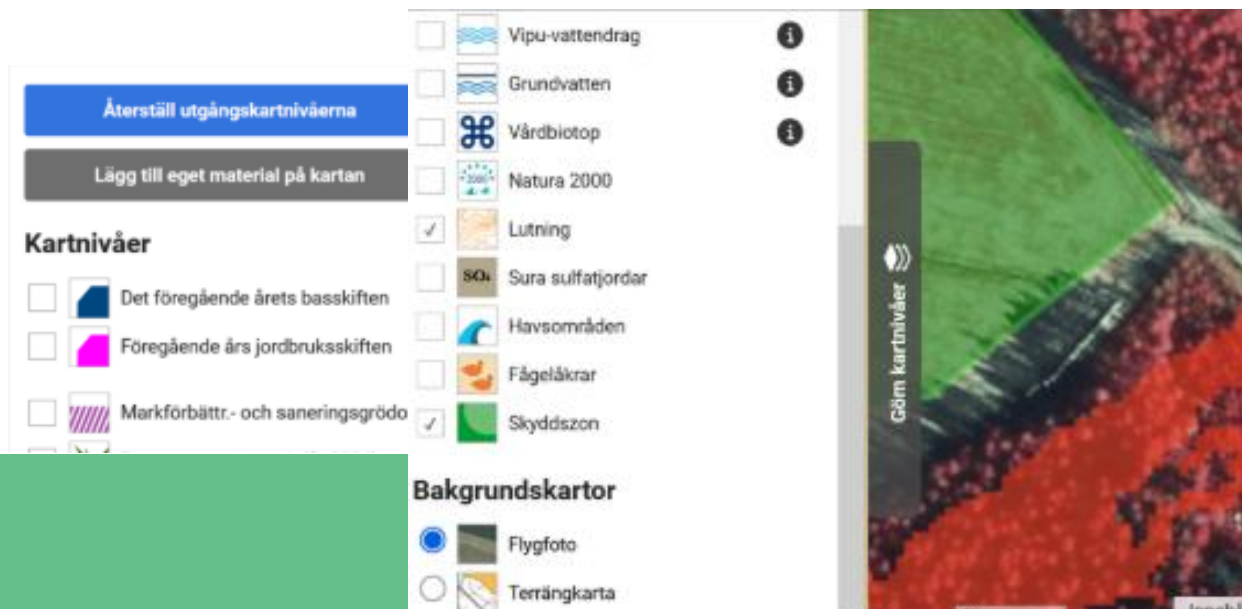

# Vipurådgivare

- Vipurådgivarens alla kontroller för 2026 hämtas före stödansökan till Livsmedelsverkets webbplats <https://www.ruokavirasto.fi/sv/stod/jordbruk/vipu/vipuradgivare/>
- Vipurådgivaren hjälper till att granska växtföljden och diversifieringen av grödor
- **Ny kalkyl för 2026: Flerårig växtföljd**

## Viljelyn monopulistaminen tai viljelykierto

Vaatus on täytetty, jos vähintään toinen vaatimuksista (viljelyn monopulistaminen tai viljelykierto) toteutuu.

✖ Ei koske tilaa

▶ Näytä viljelyn monopulistamisen laskelma

📘 Sisältää huomautuksia

▼ Näytä viljelykierron laskelma

📘 Sisältää huomautuksia

✖ Ei koske tilaa

✔ Tilan maatalousmaan ala on enintään 30 hehtaaria. Tila on vapautettu ehdollisuuden viljelykierron ja viljelyn monopulistamisen valvonnasta ja seuraamuksista.

### ▼ Yksivuotinen viljelykiertovaatus

✖ Ei koske tilaa

Edellisen vuoden yksivuotisen kasvien pinta-ala (ha) 13,50 ha

Pinta-ala, jolla kasvi on vaihtunut (ha) 10,00 ha

Yksivuotisten kasvien pinta-alan vaihtuminen prosentteissa 100,00 %

Peruslohkotunnus	Peruslohkon nimi	Kasvulohko	Ilmoitettu kasvi	Pinta-ala (ha)	Edellisen vuoden yksivuotisen kasvin pinta-ala (ha)	Pinta-ala, jolla kasvi on vaihtunut (ha)
123 45678 90	Peruspelto	A	Kaura	12,00	10,00	10,00
123 45678 90	Spessupelto	B	Mallasohra	3,50	3,50	3,50

📘 Jos satelliittiseurannan kasvintunnistuksen tulos on jäänyt laiminlyönniksi viime vuonna tai tuenhakuvuonna, viljelykasvin vaihtoa ei oteta huomioon yksivuotisessa viljelykierrossa.

Näytä lohkoittaiset tiedot

### ▼ Monivuotinen viljelykiertovaatus

✖ Ei koske tilaa

Peruslohkotunnus	Peruslohkon nimi	Kasvulohko	Ilmoitettu kasvi	Pinta-ala (ha)	Pinta-ala, jolla kasvi ei ole vaihtunut (ha)
123 45678 90	Peruspelto	A	Kaura	12,00	10,00
123 45678 90	Spessupelto	B	Mallasohra	3,50	3,50

Näytä lohkoittaiset tiedot

# Åkerstödsansökans ändringsskede (10.6 - 1.10.2026)

Du kan under datumen 10.6 - 1.10.2026:

- Ändra uppgifter om växtskiften och lägga till växtskiften
- Lägga till stöd utan förseningsdagar
- Använda växtkoden "Återtagande av stöd" (tillfälligt oodlat, ej sått före 30.6)
- **Kom ihåg att använda Vipurådgivaren!**

Du kan **inte**:

- Lägga till basskiften eller ändra på dess gränser
- Lägga till stödformen miljöersättning utan förseningsdagar (7)

**OBS!** Åkerövervakning begränsar ändringsmöjligheterna!

# Åkerstödsansökans satellitövervakning;

## Vad följs upp?

- Skiftet är jordbruksmark
- Växten motsvarar den anmälda
- Skiftet har slagits eller betats i enlighet med villkoren senast 15.9
- Vall har skördats i skyddszoner och på torvåkrar senast 15.9
- Växtbeståndet har bevarats i enlighet med villkoren (växtbeståndet bryts eller slås)
  - Gäller åtgärder inom stödet för miljösystem
  - NY: Det andra årets växtbestånd för markförbättrings- och saneringsgrödor har bevarats fram till den 15 juli.

**Svara på utredningsbegäran med bild i Vipumobilen inom utsatt tid ELLER ändra stödansökan i Viputjänsten under ändringstiden!**



# Kom ihåg!

- Se till att era kontaktuppgifter är riktiga i Vipu-tjänsten
  - **Mobiltelefonnummer, e-post obligatoriska**
  - Odlaren i första hand får meddelanden
- Ladda ner och bekanta dej med Vipu-mobilen
  - **Uppdatera Vipu-mobilen**
  - Om du inte själv kan använda den, ge fullmakt åt någon annan
- **Odlaren i första hand kan ge en annan person fullmakt att sköta gårdens ärenden i Vipu-tjänst, Vipu-mobil**
  - kan beviljas tillsvidare eller för bestämd tid (t.ex. en vecka)
  - Bra att ha en "reservperson"
- Befullmäktigande via Vipu-tjänsten Första sidan >> Gård >> Användarrättigheter
  - Odlaren → bildar fullmaktskoden i Vipu
  - Användaren → tar emot koden och godkänner fullmakten
  - Odlaren → godkänner fullmakten
- Befullmäktigande via blankett fortfarande möjligt ([blankett 457](#))

## Kontrollera kontaktuppgifterna

 Kontrollera de egna kontaktuppgifterna x  
Mobiltelefonnummer och e-postadress är obligatoriska uppgifter.  
Mobiltelefonnummern behövs för elektroniska kontaktbegäran av myndigheterna.

# Användarrättigheter i Vipu

Odlaren i första hand kan ge en annan person användarrättigheter.

Välj mellan olika användarrättigheter:

- **Bläddringrättighet** i Viputjänsten
- **Rättighet att använda e-tjänster** (rätt till Vipu-tjänsten och Vipu-mobilen "fulla rättigheter"); du kan ansöka om stöd, göra anmälningar i Vipu, svara på utredningsbegäran med Vipu-mobilen
- **Rättighet till Vipu-mobilen**; du kan svara på utredningsbegäran, ta frivilliga bilder, bläddra i skiftesuppgifterna i Vipu-mobilen.

[Anvisningsvideo för hur man befullmäktigar en person i Vipu](#)

[Rättighet till Vipumobilen - Livsmedelverket](#)



# Ändringar och aktuellt inom stöden

Villkorligheten

Miljöersättning

Stöd för miljösystem

Inkomststöd för unga jordbrukare

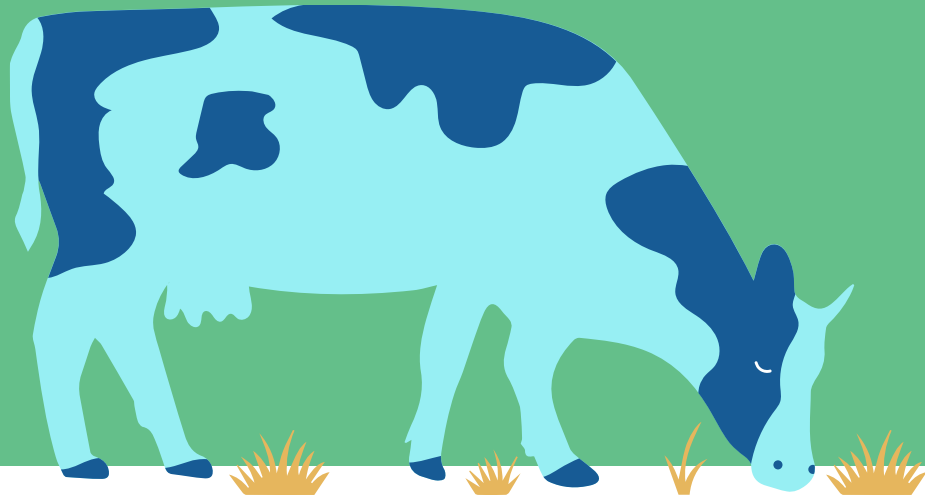

# Vem berörs av villkorligheten?

- Villkorlighetskraven är grundläggande krav för jordbruksstöd
- Alla som ansöker om jordbruksstöd skall följa villkorlighetskraven

## Undantag för mindre gårdar

- Övervakningen av villkorligheten och påföljderna gäller inte stödsökande som har **högst 10 ha** jordbruksmark
- Obs! Undantaget gäller inte social villkorlighet



# Ändring; Ekologiska gårdar befrias från följande krav:

- Förbud mot bränning av stubb
- Krav på skyddsremsor
- Minimikrav för marktäckning
- Diversifiering av odling/växtföljd
- Återställande av permanent gräsmark, om krav på återställande ställs
- **Ovan nämnda villkor anses uppfyllas genom villkoren för ekologisk produktion.**

# Ändringar i beräkningen av permanent gräsmark

- I fortsättningen ändras vall till **permanent gräsmark efter sju år** i stället för nuvarande fem år → Beräkningen ändras från och med 2026
- Om arealen redan blivit permanent gräsmark år 2025 är den permanent gräsmark även 2026
- Alla vallar förutom skyddszon samlar permanenta gräsmarksår
- Man måste inte bevara arealen som gräsmark, arealen upphör att vara permanent gräsmark om man sår en annan växt (t.ex. havre)
- Villkorlighetens 33 % växttäcke vintertid; kravet kan inte uppfyllas med permanent gräsmark
- Förfarande för återställande måste genomföras om mängden permanent gräsmark i hela landet minskar med över 10 % jämfört med 2018 (tidigare över 5 %)

# Diversifiering av odlingen och växtföljd

## Gäller inte följande gårdar:

- Mer än 75 % av åkerarealen är gräs & vallfoderväxter, träda, baljväxter eller blandning av dessa
- Mer än 75 % av jordbruksmarken är permanent gräsmark
- Areal i ekologisk produktion
- Under 10 ha åkerareal
- NYTT! Om den **stödberättigande jordbruksarealen** är **högst 30 ha**
- **Stöd för fånggrödor** → **kravet bör uppfyllas** för gård med högst 30 ha

# Diversifiering av odlingen och växtföljd

Varje år måste antingen **Diversifiering av odling**

**ELLER**

**Växtföljd** (ettårig och flerårig) uppfyllas

- Flerårig växtföljd tillämpas fr.o.m. 2026.
- I flerårig växtföljd kan samma ettåriga gröda odlas på samma areal i högst tre år.
  - Mellangröda kan inte uppfylla kravet.



# Diversifiering av odlingen och växtföljd

Du kan uppfylla kravet med antingen:

## Växtföljd

Att växla mellan olika grödor (ettårig & flerårig växtföljd)

- Ettårig växtföljd= Byt årligen ut 33 % av arealen på vilken det föregående år odlades ettåriga grödor
- Flerårig växtföljd = Samma ettåriga gröda får odlas på samma areal högst tre år i följd, genomförs första gången år 2026

**Undantag ren havre** med produktionsavtal

## Diversifiering av grödor (mångsidig odling)

Att odla flera olika grödor på gården

- Gårdens areal 10-30 ha → odla minst två olika grödor. Huvudgrödans andel max 75 %
- Gårdens areal är över 30 ha → odla minst tre olika grödor. Huvudgrödans andel max 75 % och två huvudgrödor får inte utgöra mer än 95 %

# Miljöersättning & miljöförbindelse

[Förbindelsevillkor för miljöersättning 2026 - Livsmedelsverket](#)

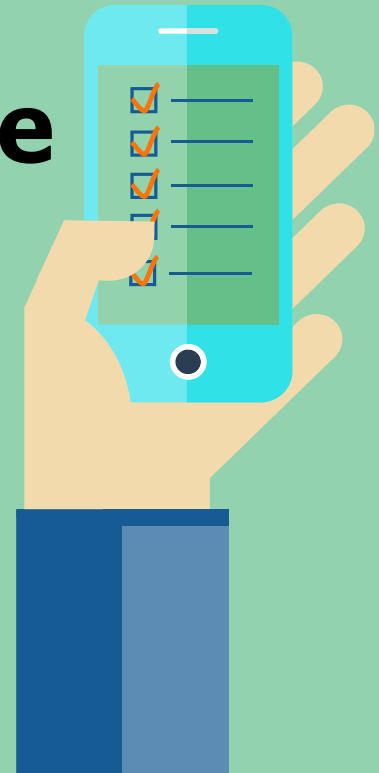

# Miljöförbindelsens åtgärder

## **OBLIGATORISKA, Gäller alla:**

- **Allmänna krav** – 1.Markkartering, 2.Skiftesspecifika anteckningar, 3.Klimat-och miljöplan
- **Gårdsspecifika åtgärder – välj årligen 2 åtgärder** (av 7 alternativ)

## **FRIVILLIGA, valbara åtgärder:**

- **Skiftesspecifika åtgärder – välj mellan 0-8 alternativ**
  - Du kan välja en eller flera åtgärder
  - Du kan byta åtgärd årligen. Undantag: skyddszoner, hantering av avrinningsvatten och vallar på torvåkrar → anmäl för dessa samma areal som 2025

[Förbindelsevillkor för miljöersättning 2026 - Livsmedelsverket](#)

# Förändringar i Miljöförbindelsens åtgärder

- **Hantering av avrinningsvatten** anmäls i ansökan om åkerstöd  
→ Höstanmälan slopas från åtgärden för hantering av avrinningsvatten
- **Jordförbättrings- och saneringsväxter** kan odlas **två år i rad**
- Ersättningsnivåerna höjs.
  - Jordförbättrings- och saneringsväxter 223 €/ha
  - Skyddszon 430 €/ha
  - Vallar på torvåkrar 200 €/ha
- **Fånggrödor** kan anmälas i större omfattning än tidigare **35%**
- Nya skyddszoner och vallar på torvåkrar kan anmälas ända till förbindelseperiodens slut

# Ändringar Skiftesspecifika åtgärder

## Skiftesspecifika åtgärder (frivilligt):

- 1.Jordförbättrings- och saneringsväxter max 20% **223 €/ha**
- 2.Fånggrödor **max 35%** 97 €/ ha
- 3.Främjande av cirkulär ekonomi max 80% 37 €/ha
- 4.Skyddszoner\* **430 €/ha**
- 5.Vallar på torvåkrar\* **200 €/ha**
- 6.Hantering av avrinningsvatten\* (reglerbar dränering 77€/ha, underbevattning och återanvändning av dräneringsvatten 214€/ha)
- 7.Alternativt växtskydd för trädgårdsväxter 500€/ha
- 8.Fågelåkrar 600€/ha

\*Utför åtgärden på samma areal hela förbindelseperioden, annars återkrävs den betalda ersättningen (med undantag om arealen tas ur din besittning eller ur jordbruksanvändning)

# Ändringar i skiftesspecifika åtgärden; Jordförbättrings- och Saneringsväxter

- Kan anmälas efter en ettårig produktionsväxt eller där ersättning för denna åtgärd har betalats år 2025
- I Vipu finns kartnivå över godtagbara arealer
- Ersättningsnivån stiger 190 €/ha -> **223 €/ha**
- **kan odlas två år i rad**
- **En flerårig växt kan anmälas två år i rad utan omsådd**
  - Under det andra året kan avslutas tidigast den 16.7. ((Ändring) Datum kan preciseras)
- Godkända växter är olje- och berätningsrättika, lusern, luddvicker, fodervicker, vit senap alltså gul senap, sötväppling, cikoria, honungsfacelia, solros, sammetsblomma, klöver, kumminets förstaårsbestånd eller blandningar av dessa, sammetsblomma eller blandningar av dessa.
  - **Klöver som ny växt år 2026**

# Ändringar i skiftesspecifika åtgärden; Jordförbättrings- och Saneringsväxter

- **OBS! precisering:** Du kan också så jordförbättrings- och saneringsväxten redan föregående år i samband med en annan gröda, men växtbeståndet får inte innehålla något annat än jordförbättrings- och saneringsväxter under året du anmäler åtgärden jordförbättrings- och saneringsväxt på skiftet.
- Får avslutas kemiskt.
- **Observera särskilt:** att endast de växter som anges i villkoren godtas som jordförbättrings- och saneringsväxter.
  - En vallväxt kan inte ingå i en blandning.
- Ersättningsnivån för jordförbättrings- och saneringsväxten är (inom den gårdsspecifika åtgärden):
  - 45 €/ha i gårdsspecifik ersättning för åkerväxter **undantag av kummin** (gårdsspecifik ersättning för trädgårdsväxt) 113 €/ha.
- **Kummin eller blandning som innehåller kummin:**
  - Första årets växtbestånd: Kan anmälas för åtgärden.
  - Andra årets växtbestånd av kummin duger inte för åtgärden även om växtbeståndet första gången anmäls som kummin. Blandgröda som innehåller kummin under det andra året godtas inte.

# Stöd för miljösystem

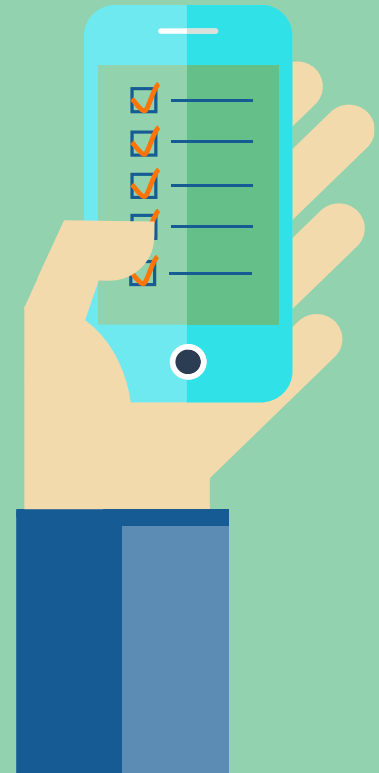

# Allmänt om miljösystemstödet

## Välj årligen mellan 0-4 olika åtgärder (flera kan väljas):

- 1.Växttäckning vintertid 40 €/ ha (alla kan välja)
  - 2.Naturvårdsvallar\* **55 €/ ha**
  - 3.Gröngödslingsvallar\* **100 €/ ha**
  - 4.Mångfaldsväxter\* **210 €/ ha**
- Miljöersättning & Ersättning för ekologisk produktion betalas ej för Naturvårdsvall, Gröngödslingsvall och Mångfaldsväxter.
- \* För stöd totalt max 25% av åkerarealen

[Stöd villkor: stöd för miljösystem 2025 - Livsmedelsverket](#) (obs! villkoren för 2026 publiceras inom kort)



# Växttäcke vintertid

- Tiden för bevarande av växttäcke vintertid inom stödet för miljösystem förkortades, villkoret för bevarande av permanent gräsmark ändrades 2025:
- Tiden för bevarande av växttäcke för - åkerareal, - areal med permanenta grödor, - permanent gräsmark är **den samma:**
  - **31.10 – 31.3**

# Ändringar i åtgärden Naturvårdsvallar 55 €/ha

STÖD FÖR MILJÖSYSTEM

- Du kan avsluta andra årets eller äldre naturvårdsvallar **15.7** - om du sår en höstsådd gröda (tidigare 1.8 -)
- Du kan bekämpa svåra ogräs som härdbekämpning
- Naturvårdsvallar omfattas av kravet på slåtter vartannat år. Du kan också bevisa kravet på slåtter 2025 med ett platsbundet fotografi (taget med Vipumobilen).
- Gamla vallar kan anmälas för åtgärden om de i huvudsak (minst 50%) består av gräsväxter eller andra vallfoderväxter (max 20% kvävefixerande grödor)

# Ändringar i åtgärden Gröngödslingsvallar 100 €/ha

- Du kan avsluta andra eller tredje årets gröngödslingsvall **15.7** - om du sår en höstsådd gröda (tidigare 1.8 -)
- Du kan bekämpa svåra ogräs som härdbekämpning
- Naturvårdsvallar omfattas av kravet på slåtter vartannat år. Du kan också bevisa kravet på slåtter 2025 med ett platsbundet fotografi (taget med Vipumobilen).
- Fyra olika frösorter; minst 20% kvävefixerande grödor, stöd max 3 år i följd

# Ändringar i åtgärden Mångfaldsväxter 210 €/ha

- Så utsädet jämnt på hela jordbruksskiftet, **växtbeståndet bör vara täckande** (tidigare strävan efter ett täckande växtbestånd)
- **Ingen täckande mångfaldsväxtlighet på skiftet → Inget stöd**
- **Om ett sått växtbestånd av mångfaldsväxter misslyckas → byt växtkod** (beroende på utsädesblandningen till t.ex. Ettåriga sådda blandade grödor eller Återtagande av stöd)
- Kravet följs upp i satellituppföljningen, bildsvaret underkänns om inget täckande mångfaldsväxtbestånd syns på bilden



# Inkomststöd för unga jordbrukare

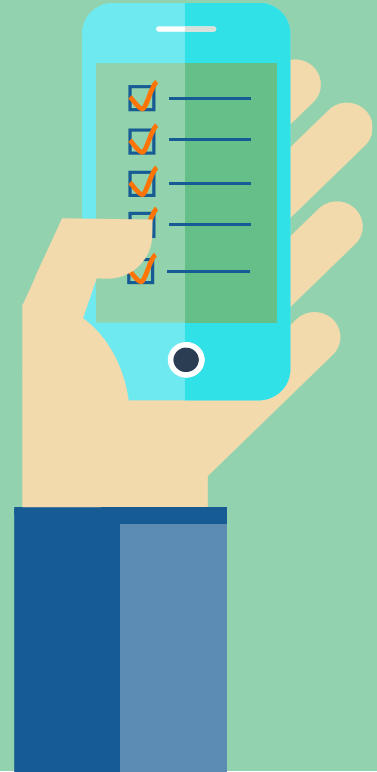

# Inkomststöd för unga jordbrukare (EU) 100 €/ha

- Ansökan:
  - Stöd ska sökas första gången senast det femte året efter inledandet.
  - Gården måste också ansöka om grundläggande inkomststöd för att stödet ska kunna betalas ut.
  - Sökkryss kan också läggas till under ändringstiden
- Stöd betalas högst fem år i följd.
- Betalas för högst 150 ha. Sökanden ska vara högst 40 år (född 1986) första ansökningsåret, krav på yrkesskicklighet, bestämmanderätt på gården
- Fr.o.m. 2025 räcker för kravet på utbildning en examen på andra stadiet från vilken bransch som helst

# Vipu-mobilen

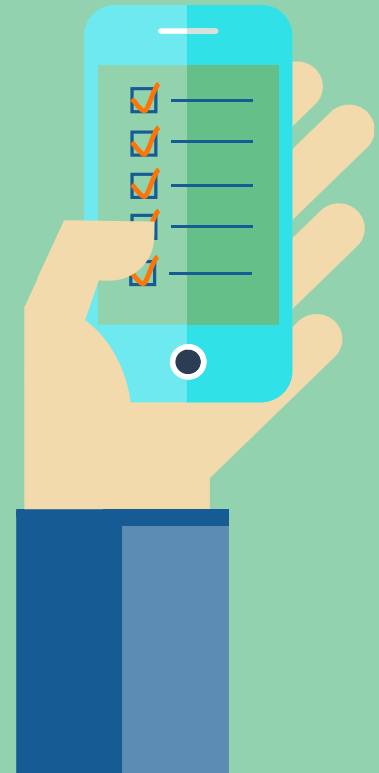



# Att svara på en begäran om utredning

1. Avisering på startsidan om gården har nya uppdrag.
2. Ta ett foto med Vipumobilen med funktionen Ta bild. Finns det en bild som tagits på jordbruksskiftet som uppfyller kraven, eller en bild från en tidigare utredningsbegäran, visas den som valbar för den aktuella utredningsbegäran.
  - Kolla att bilderna motsvarar det som utredningsbegäran vill verifiera.
3. Kolla att svaret på utredningsbegäran har skickats.

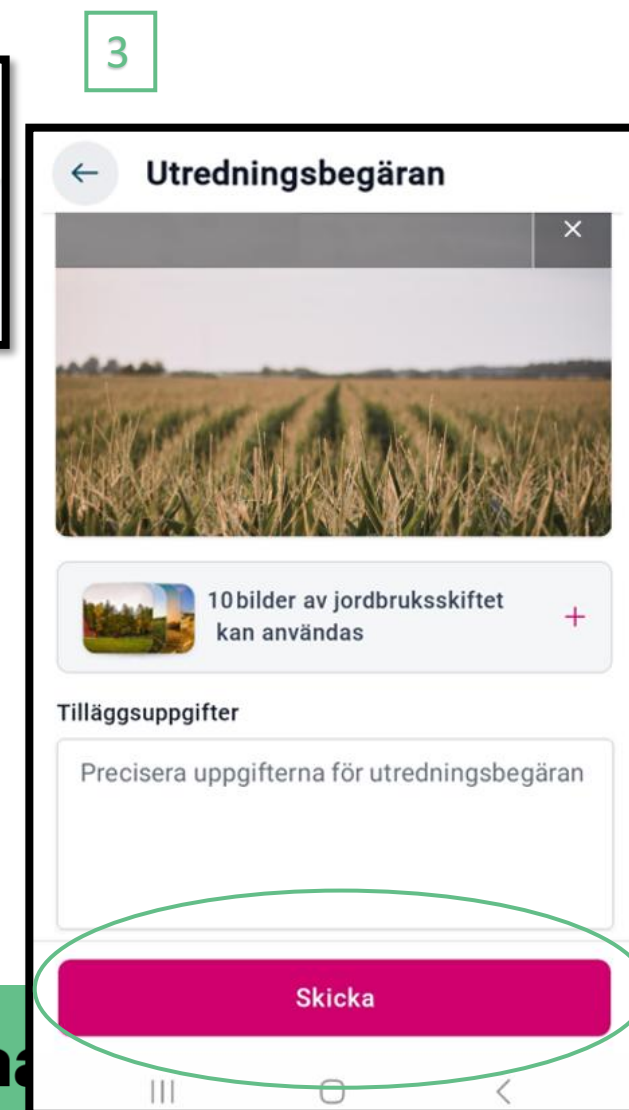
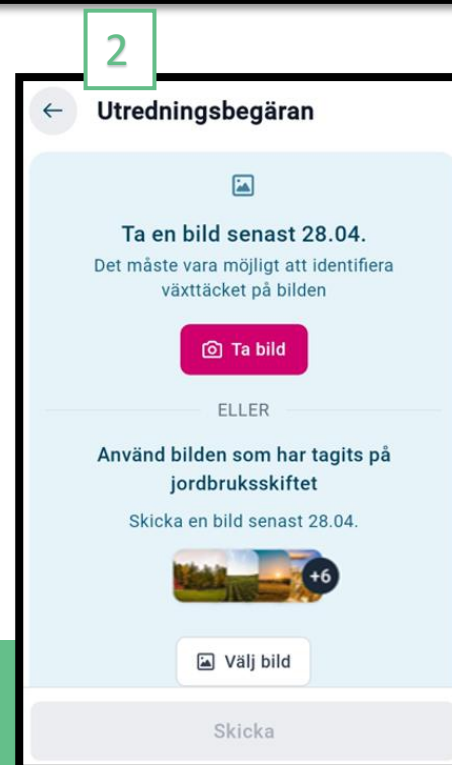
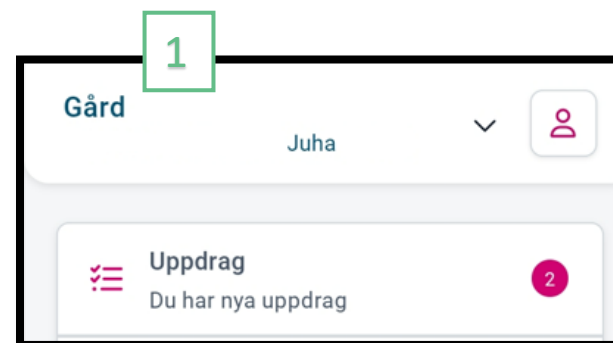



# Nytt i Vipumobilen, noggrann position

- Viktigt att bildens exakta position sparas när en fritt tagen bild ska användas senare i en begäran om utredning.
  - Bildens position måste ligga inom skiftets gränser för att den ska kunna användas i en begäran om utredning.
- Användaren av applikationen får en anmärkning om telefonen inte har i bruk noggrann position.
  - Finns telefonspecifika skillnader i hur anmärkningen visas.

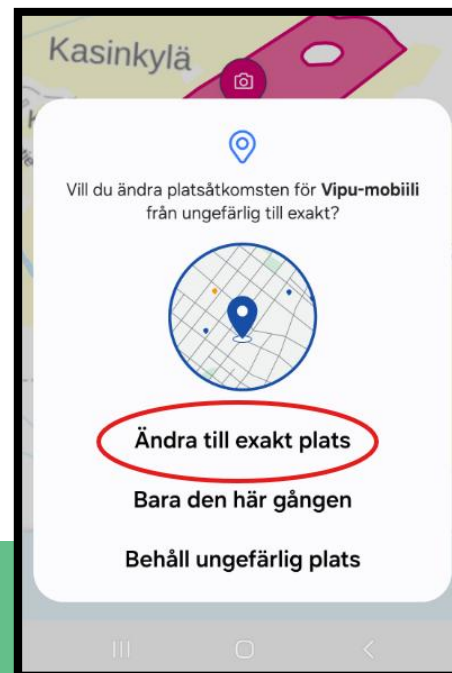

# Nytt i Vipumobilen, återtagna begäran om utredning



- Begäran om utredning som återtagits i Vipumobilen visas som ett meddelande.
  - De som återtagits samma dag visas i ett och samma meddelande.
  - Ett oläst meddelande om återtagande visas på framsidan i Vipumobilen och i användarens profil.
  - Redan lästa meddelande sparas och kan läsas via profilen under meddelande.

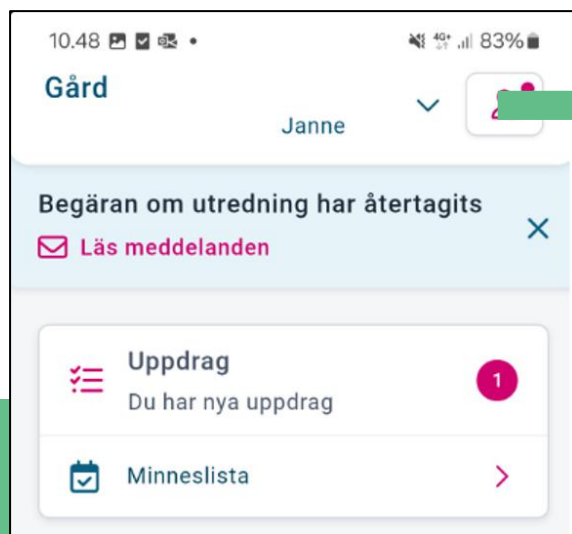



# Nytt i Vipumobilen, visning av position

- När en bild tas visas en karta för användaren, varifrån positionen kan kontrolleras.
- Med hjälp av kartan är det lättare att genast upptäcka om det finns problem med positionens noggrannhet.

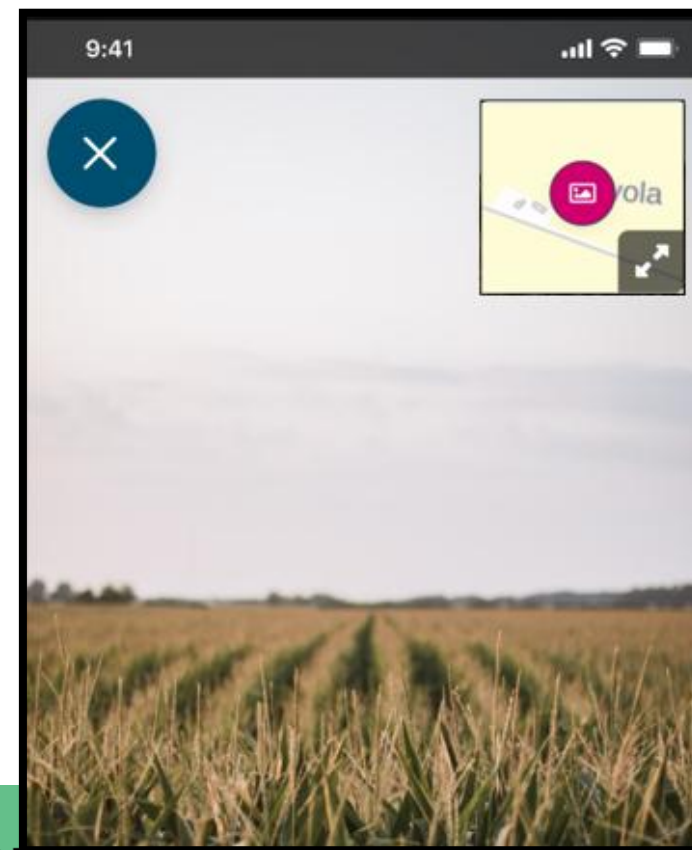

# Kontaktuppgifter till landsbygdsförvaltningen

**maaseututoimi@loviisa.fi**



**www.loviisa.fi-->Arbete och näring-->Landsbygd och skärgård-->  
Landsbygdsförvaltningen i Östra Nyland**

Loviisa

FI SV EN

Ge respons

Nyheter

Karta

Kontaktuppgifter

Sök på webbplatsen

Boende och miljö

Arbete och näring

Kultur och fritid

Småbarnspedagogik och utbildning

Social- och hälsovård

Staden och beslutsfattande

**TACK!**

